

PROSPECTUS



INHOUDSOPGAVE

1. ALGEMENE GEGEVENS BETREFFENDE DE AANBIEDER VAN BELEGGINGSOBJECTEN	3
1.1 OVER ONS	3
1.2 ACTIVITEITEN	3
1.3 KWALITEIT	3
1.4 ORGANISATIE	3
2. GEGEVENS BETREFFENDE DE KENMERKEN VAN GOUDEN,ZILVEREN, PLATINA EN PALLADIUM BAREN/MUNTEN	5
2.1 EDELMETAAL ALS ONDERDEEL VAN UW BELEGGINGSPORTEFEUILLE	5
2.2 PRIJSONTWIKKELING	5
2.3 FYSIEK VERSUS ELEKTRONISCH	5
2.4 KWALITEIT	5
2.5 BESTELLEN EN BETALEN	6
2.6 (BIJ-)KOPEN EN VERKOPEN	6
2.7 BIJZONDERE MARKTOMSTANDIGHEDEN	6
2.8 KOPEN EN VERKOPEN IN DE PRAKTIJK	7
2.9 SPOTPRIJS EN BIED- EN LAATPRIJS	7
2.10 BEREIKBAARHEID	8
2.11 BEWARING	8
2.12 BEVEILIGING EN VERZEKERING	8
2.13 EIGENDOM EN VERMOGENSSCHEIDING	8
2.14 INTEGRITEIT VAN DE BEDRIJFSVOERING	9
3. GEGEVENS OVER DE RISICO'S VAN BELEGGEN IN (FYSIEKE) (EDEL)METALEN	10
3.1 KOERSRISICO	10
3.2 WISSELKOERSRISICO	10
3.3 FAILLISEMENTSRISSICO	10
3.4 RISICO VAN WETSWIJZIGING	11
3.5 RISICO'S RONDOM VERZEKERINGSDEKKING	11
3.7 RISICO VAN NIET (TIJDIGE) LEVERING	11
3.8 RISICO VAN HANDELSONDERBREKINGEN	11
3.9 OPERATIONEEL RISICO	12
4. GEGEVENS BETREFFENDE DE BELEGGINGSOBJECT KOSTEN, BRUTO WAARDE EN ONTTREKKINGEN	13
4.1 BELEGGINGSOBJECT KOSTEN	13
4.2 UW BELEGGINGEN EN DE FISCUS	14
5. GEGEVENS BETREFFENDE HET BELEGGINGSBELEID EN DE ACTIVITEITEN	15
5.1 DERDEN	15
5.2 VERZEKERING	15
5.3 VEILIGHEID	15
5.4 EIGENDOM EN VERMOGENSSCHEIDING	15
5.5 KWALITEIT	16
6. GEGEVENS BETREFFENDE WIJZINGEN IN DE VOORWAARDEN	17

1. ALGEMENE GEGEVENS BETREFFENDE DE AANBIEDER VAN BELEGGINGSOBJECTEN

1.1 OVER ONS

Aullure B.V. (“Aullure”) is een aanbieder van beleggingsobjecten. Aullure is een besloten vennootschap met beperkte aansprakelijkheid, opgericht naar Nederlands recht op 14 februari 2012 met statutaire zetel in Amsterdam ingeschreven bij de Kamer van Koophandel Amsterdam onder nummer 54693500. Het kantooradres van Aullure is Olympisch Stadion 24-28 | 1076 DE Amsterdam.

1.2 ACTIVITEITEN

Aullure is gespecialiseerd in de in- en verkoop van fysiek edelmetaal waarbij de nadruk ligt op het in- en verkoop van fysieke gouden, zilveren, platina en palladium baren. Tevens biedt Aullure een selectie gouden en zilveren beleggingsmunten aan. Daarnaast biedt Aullure de mogelijkheid tot verzekerde en goed beveiligde opslag van edelmetaal. Deze opslag wordt uitgevoerd door professionele onafhankelijke opslagmaatschappijen. Natuurlijk is fysieke uitlevering van het edelmetaal te allen tijde mogelijk.

1.3 KWALITEIT

Aullure levert de hoogste kwaliteit edelmetaal. Om te allen tijde aan de hoge kwaliteits- en verhandelbaarheidseisen te blijven voldoen, zal Aullure uitsluitend edelmetaal verhandelen dat wereldwijd wordt erkend als beleggingsgoud en/of –zilver, platina en palladium met het hoogst mogelijke zuiverheidsgehalte. Voor wat betreft edelmetaal dat in baren wordt gegoten, geldt een wereldwijd erkende Good Delivery Status, waarmee de kwaliteit, echtheid en zuiverheid van het edelmetaal wordt gegarandeerd. Producenten met een Good Delivery Status zijn geaccrediteerd door de London Bullion Market Association (LBMA) en de London Palladium and Platinum Market (LPPM). Aullure verhandelt enkel baren en munten die afkomstig zijn van producenten met een dergelijke accreditatie.

1.4 ORGANISATIE

De directie van Aullure bestaat uit 1 persoon: dhr. B.A.M. van der Kamp. De aandeelhouderstructuur is als volgt:

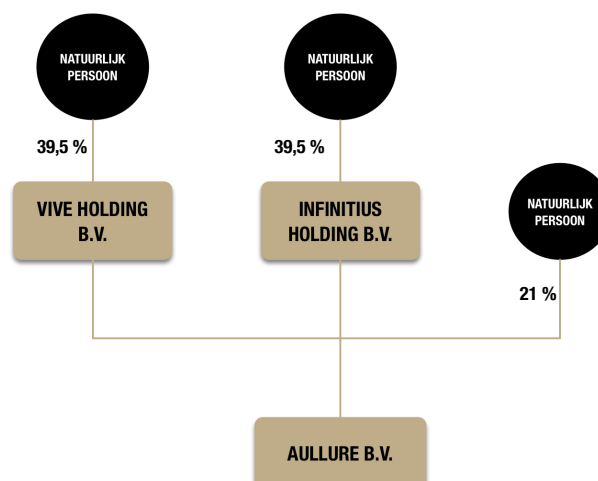

Gelet op de beperkte omvang van het personeelsbestand heeft de onderneming een platte organisatiestructuur, hetgeen zich uit in korte communicatielijnen en directe betrokkenheid van de directie bij de dagelijkse gang van zaken.

Het organigram is als volgt:

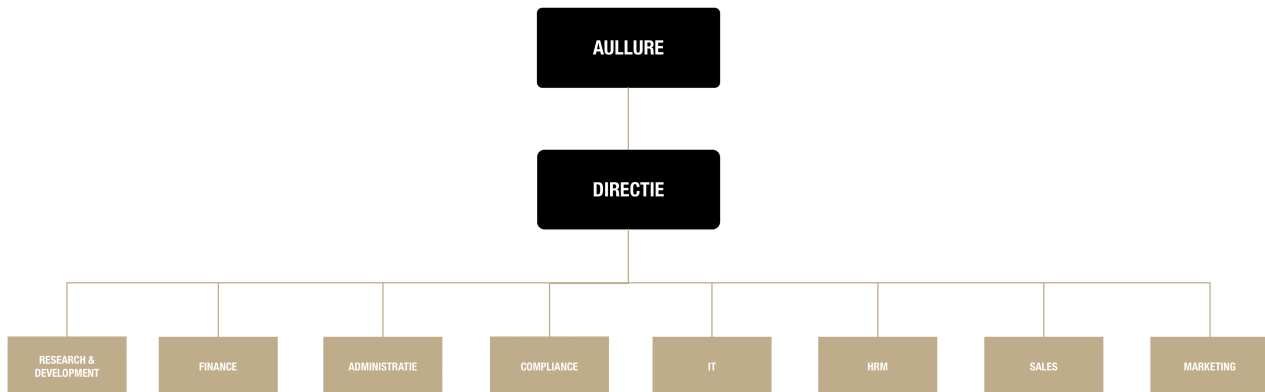

2. GEGEVENS BETREFFENDE DE KENMERKEN VAN GOUDEN, ZILVEREN, PLATINA EN PALLADIUM BAREN/MUNTEN

2.1 EDELMETAAL ALS ONDERDEEL VAN UW BELEGGINGSPORTEFEUILLE

Als belegger kunt u bij de structurering van uw vermogen kiezen voor investeringen in verschillende ‘asset classes’. Gedacht kan worden aan aandelen, obligaties, opties en afgeleide instrumenten die bijvoorbeeld betrekking hebben op grondstoffen. Dit zijn de verschillende categorieën waaruit een beleggingsportefeuille kan bestaan. Goud en zilver, twee van de in dit prospectus omschreven beleggingsobjecten, maken ook deel uit van een ‘asset class’, namelijk die van de (edelmetalen. Al ruim 6000 jaar geleden is onderkend dat edelmetaal over bijzondere eigenschappen beschikt. Tot enkele tientallen jaren geleden lag in de Westerse wereld goud ten grondslag aan het gehele monetaire systeem.

2.2 PRIJSONTWIKKELING

De prijsontwikkeling van edelmetalen is al enige jaren opwaarts gericht. Dit heeft te maken met het feit dat beleggingen in edelmetaal worden gezien als een bescherming bij onzekerheid en tegen geldontwaarding. De macro-economische onzekerheden die de financiële markten omgeven en diverse andere fundamentele factoren (vraag en aanbod en de grote wereldwijde verschillen in economische ontwikkeling) maken goud en zilver naar onze mening een onmisbaar onderdeel in de totale mix van beleggingen in een gespreide beleggingsportefeuille.

2.3 FYSIEK VERSUS ELEKTRONISCH

In de afgelopen jaren zijn er veel derivaten ontwikkeld van goud, zilver, platinum en palladium. Zo lang de financiële markten naar behoren functioneren, zijn deze producten dagelijks te verhandelen. Echter, aangezien de totale omvang van de onderliggende waarde van deze producten de daadwerkelijk beschikbare wereldwijde voorraden van de betreffende edelmetalen overstijgt, zouden disrupties in de werking van de markten en beurzen leverings- en afrekenproblemen met zich kunnen meebrengen. Aullure verhandelt daarom enkel fysieke beleggingen in edelmetaal.

Aullure biedt iedere belegger de mogelijkheid om te profiteren van verwachte toekomstige koersstijgingen. Fysieke aankoop van goud, zilver, platina en palladium, in de vorm van baren en munten, vindt plaats via orders via ons online handelsplatform of per telefoon.

2.4 KWALITEIT

De overkoepelende organisatie van erkende goud, zilver, platina en palladiumproducenten, de London Bullion Market Association/London Palladium and Platinum Market, heeft wereldwijd een beperkt aantal partijen toegestaan de ‘Good Delivery Status’ te voeren op de door haar geproduceerde goud, zilver, platina en palladiumbaren/munten.

Alle door Aullure aangeboden goud, zilver, platina- en palladiumbaren/munten dragen deze status. De Good Delivery Status garandeert onder andere een zuiverheidsgehalte van ten minste 99,95%. Bovendien zorgt deze accreditatie ervoor dat de kwaliteit van het edelmetaal wereldwijd wordt erkend, hetgeen resulteert in een betere verhandelbaarheid waarbij keuring en de daaraan

verbonden kosten achterwege kunnen blijven. De 'Good Delivery Status' zorgt kortweg dus voor een wereldwijde acceptatie zonder vragen of problemen.

2.5 BESTELLEN EN BETALEN

U bestelt uw baren en munten via de website (www.aullure.com) of zoekt telefonisch contact met één van onze commerciële medewerkers. U ontvangt dan een prijsopgave van ons.

Na het doorlopen van het bestelproces via de website of het accepteren van een prijsopgave, krijgt u het verzoek te betalen. Pas na ontvangst van uw betaling gaan wij over tot het vastzetten van de prijs en het bestellen van de baren/munten bij onze leverancier(s). Na levering van uw order door de leverancier(s) worden uw aangekochte edelmetalen direct verzekerd en beveiligd opgeslagen in de kluis van één van onze professionele onafhankelijke opslagpartners. U kunt er ook voor kiezen uw bestelling fysiek uitgeleverd te krijgen en zelf voor bewaring te zorgen. Meer informatie over fysieke uitlevering kunt u opvragen bij één van onze commerciële medewerkers.

2.6 (BIJ-)KOPEN EN VERKOPEN

Zowel aan- als verkopen van edelmetalen kunnen stapsgewijs, maar ook ineens plaatsvinden en kennen geen minimum of maximum. Aullure heeft dusdanig goede contacten in de internationale professionele commodity branche, dat zij altijd in staat is om uw verkoop order tegen prijzen dichtbij de zogenaamde 'spotprijs' (contante wereldmarktprijs) uit te voeren, zeker als het gaat om eerder bij ons aangekocht en aan Aullure in bewaring gegeven edelmetaal.

Ook voor baren/munten die elders zijn aangeschaft en eenzelfde zuiverheidsgehalte hebben bieden wij deze service waarbij een inspectie van het edelmetaal door een professionele partij zal worden uitgevoerd.

Aullure hanteert een beperkte op- en afslag (bij aankoop, respectievelijk verkoop) ten opzichte van de op het moment van handelen relevante wereldmarktprijs.

2.7 BIJZONDERE MARKTOMSTANDIGHEDEN

Aullure zal zich tot het uiterste inspannen om een terugkoopgarantie in aangekochte edelmetaal voor de cliënt aan te bieden. Hiertoe biedt zij in beginsel te allen tijde minimaal 98,5% van de meest actuele wereldmarktprijs voor goud-, zilver-, platina en palladium baren. Door deze prijsstellingen is het -zelfs onder uitzonderlijke marktomstandigheden- mogelijk om aangeboden edelmetaal terug te kopen. Omdat slechts wordt gehandeld in baren en munten van LBMA-erkende leveranciers, is de afname van edelmetaal eigenlijk vrijwel altijd gegarandeerd.

Aullure behoudt zich echter het recht voor om tijdelijk af te zien van het afgeven van bied- en laatprijzen. Deze situatie kan zich voordoen indien sprake is van extreme (markt)omstandigheden zoals grote onevenwichtigheden in koop- of verkoophoeveelheden of in geval van macro-economische of politieke onrust.

2.8 KOPEN EN VERKOPEN IN DE PRAKTIJK

Aullure beschikt over een website die u in staat stelt 24 uur per dag gouden, zilveren, platina en palladium baren/munten aan te kopen of te verkopen tegen de meest actuele marktprijzen. De prijs van edelmetaal fluctueert namelijk van minuut tot minuut en dankzij inventieve technologie zijn de getoonde prijzen op onze website altijd op ieder moment aangepast aan de huidige marktomstandigheden.

Nadat u voor uzelf heeft bepaald dat de aankoop van en belegging in edelmetaal voor u geschikt is, plaatst u door middel van enkele klikken met uw muis uw bestelling via onze website. Op het moment van afronding van een bestelling zijn geen wijzigingen meer mogelijk en is de aankoop een feit. Prijsveranderingen op de wereldmarkt hebben na het definiëren van een order geen invloed meer op uw bestelling; uw aantal en prijs zijn immers vastgelegd.

Nadat u voor uzelf heeft bepaald dat u uw edelmetaal wenst te verkopen, plaatst u door middel van enkele klikken met uw muis uw order tot verkoop via onze website. Op het moment van afronding van uw order tot verkoop zijn geen wijzigingen meer mogelijk en is de verkoop een feit. Prijsveranderingen op de wereldmarkt hebben na het definiëren van een order tot verkoop geen invloed meer op uw bestelling; uw aantal en prijs zijn immers vastgelegd.

Bij aankoop: Nadat u uw betaling aan Stichting Derdengelden Aullure heeft voldaan, vindt bestelling bij (inter-)nationale tegenpartijen plaats. Zij draagt na voltooiing van uw bestelling het risico van eventuele prijsveranderingen.

Bij verkoop: Aullure maakt binnen 48 uur de verkoopopbrengst van uw edelmetaal over naar naar de door u opgegeven tegenrekening.

De koers van het edelmetaal op het moment waarop de koper een order invoert via het account is niet noodzakelijkerwijs de koers waartegen de order wordt uitgevoerd omdat er vertraging in de realisering optreedt. Dat geldt in het bijzonder - maar niet uitsluitend - voor orders die worden opgegeven buiten werkdagen.

2.9 SPOTPRIJS EN BIED- EN LAATPRIJS

De wereldmarktprijs voor goud, zilver, platina en palladium, wordt de 'spotprijs' genoemd. Aullure koopt edelmetaal in van haar cliënten tegen een geringe afslag ten opzichte van de spotprijs. Deze prijs wordt de 'biedprijs' genoemd. Aullure verkoopt het edelmetaal vervolgens tegen de spotprijs verhoogd met een geringe opslag. Deze prijs wordt 'laatprijs' genoemd.

Het verschil tussen bied- en laatprijs heet in de professionele wereld de 'spread'. Deze spread bedraagt doorgaans enkele procenten en vormt een compensatie voor risico dat Aullure heeft op prijsfluctuatie. Daarnaast bevat deze spread alle denkbare kosten. De overeengekomen bied- en laatprijzen zijn dus all-in. Daarnaast zijn er ook spread-verschillen tussen de handel in bijvoorbeeld zilver en de handel in goud. Vanzelfsprekend is ook de onderliggende hoeveelheid edelmetaal van invloed op de omvang van de spread.

2.10 BEREIKBAARHEID

Voor grotere aankooporders, maar ook voor eventuele verkoopopdrachten zijn de medewerkers van Aullure op werkdagen telefonisch bereikbaar tussen 09.00 uur en 17.00 uur. Tevens kunt u gebruik maken van ons online handelsplatform om aan/verkooporders te plaatsen

2.11 BEWARING

Bij het plaatsen van een aankooporder kunt u er vanuit gaan dat de edelmetalen na levering door de leverancier(s) direct in opslag wordt genomen bij onze professionele onafhankelijke LBMA/LPPM gecertificeerde opslagpartners.

Nadat de edelmetalen (fysiek) in bewaring zijn genomen ontvangt u hiervan een bevestiging van Aullure. Opslag vindt plaats op individuele basis. Met andere woorden; alle in opslag gegeven edelmetalen zijn herleidbaar naar u als eigenaar. Het is vanzelfsprekend te allen tijde mogelijk om de edelmetalen fysiek uit te laten leveren en te kiezen voor bewaring of verkoop elders.

Voor de opslag van goud, BTW-vrij zilver, BTW-vrij platina en BTW-vrij palladium beschikt Aullure over kluisbeheerders in Nederland, Zwitserland en Singapore. De BTW-vrije in bewaring genomen edelmetalen mogen niet in Nederland in het vrije verkeer worden opgenomen tenzij de verschuldigde BTW aan de autoriteiten wordt afgedragen.

De (edel)metalen worden opgeslagen in de professionele en gecertificeerde kluisen van VIAMAT AG en worden na levering binnen het douane entrepot direct verzekerd opgeslagen in de kluis.

VIAMAT is één van de wereldmarktleiders in de opslag en het transport van materialen van hoge waarde en beheert kluisen in Noord- en Zuid -Amerika, Europa en het Verre Oosten. Het edelmetaal wordt beveiligd door VIAMAT's uitvoerige veiligheidsprocedures en -maatregelen en uw edelmetaal is extern verzekerd.

2.12 BEVEILIGING EN VERZEKERING

Opslag vindt plaats in zeer goed beveiligde omgevingen. Camera's, kluisen, elektronische systemen, vertraagde toegangsprocedures en gecertificeerde procedures zorgen voor een optimale beveiliging van uw bezittingen. Bovendien zijn uw goederen altijd afdoende verzekerd bij verzekeraars die behoren tot wereldwijde specialisten op dit gebied, of ze nu bij een van onze kluisbeheerders in bewaring zijn gegeven of nog onderweg zijn naar hun eindbestemming.

2.13 EIGENDOM EN VERMOGENSSCHEIDING

U bent eigenaar van het door u aangeschafte edelmetaal. Van iedere individueel in bewaring gegeven baar is te allen tijde duidelijk wie de eigenaar is. Uw bezittingen worden in een zeer goed beveiligde, met camera's bewaakte en afdoende verzekerde kluis opgeslagen totdat u nadere instructies geeft. Interne maatregelen, periodieke controles en steekproeven van onze accountant waarborgen de scheiding tussen enerzijds uw bezittingen en anderzijds de bezittingen van andere beleggers, respectievelijk de bezittingen van Aullure en van de bewaarder. Vanzelfsprekend zal uw edelmetaal

nimmer worden uitgeleend of verpand, noch worden gebruikt voor verplichtingen die Aullure of welke partij dan ook aangaan.

2.14 INTEGRITEIT VAN DE BEDRIJFSVOERING

Alle werknemers van Aullure zijn streng geselecteerd en gescreend om het risico van fraude en verduistering te minimaliseren. Zo beschikt Aullure ten aanzien van al haar medewerkers over een Verklaring Omtrent het gedrag (VOG).

3. GEGEVENS OVER DE RISICO'S VAN BELEGGEN IN (FYSIEKE) (EDEL)METALEN

Beleggen in (fysieke) (edel)metalen brengt, evenals investeringen in andere beleggingscategorieën, kansen maar ook risico's met zich mee. Er zijn veel factoren die van invloed zijn op de vraag of deze beleggingscategorie geschikt is voor u. Deze afweging dient u zelf te maken aan de hand van uw (beleggings-) kennis en ervaring, uw totale vermogen, uw leeftijd, beleggingsdoelstelling en risicobereidheid.

Het is van belang dat u de aard en de risico's van uw eventuele belegging in edelmetalen goed kunt voorzien. Aullure adviseert niet over beleggingen in edelmetalen en is om die reden ook niet gehouden om te toetsen of een dergelijke belegging geschikt voor u is. Het kan daarom raadzaam zijn een professionele adviseur te raadplegen voordat u tot aan- of verkoop overgaat.

In de volgende paragrafen wordt een overzicht gegeven van de belangrijkste risico's opgesomd waarmee u als belegger in edelmetaal rekening dient te houden. Deze opsomming is niet uitputtend, er kunnen zich andere risico's verwezenlijken die van invloed zijn op de waarde van uw belegging in edelmetaal. .

3.1 KOERSRISICO

Doordat de koersen van edelmetalen continu fluctueren, loopt iedere belegger in edelmetaal koersrisico. Na de voltooiing van uw aankooptransactie staat uw aankoopprijs vast, tot het moment van levering van het door u aangekochte edelmetaal is het koersrisico's voor rekening van Aullure. Door continue veranderende prijzen in de periode na uw aankoop en levering van het door u gekochte edelmetaal kan de waarde van uw belegging in edelmetaal op enig moment lager zijn dan wat u er indertijd voor betaald heeft. Er kunnen zich aanzienlijke koersbewegingen voordoen die er voor kunnen zorgen dat uw investering aanzienlijk minder waard wordt.

3.2 WISSELKOERSRISICO

Evenals de prijs van andere gestandaardiseerde grondstoffen en metalen, wordt de wereldmarktprijs van goud, zilver, platina en palladium uitgedrukt in US dollar. Uw transacties met Aullure vindt echter plaats in Euro. Sterke wisselkoersbewegingen van de US dollar ten opzichte van de Euro, kunnen daardoor (grote) fluctuaties teweeg brengen in de waarde van uw belegging in edelmetaal. Hierdoor kan het voorkomen dat de prijzen van edelmetaal conform uw verwachtingen daadwerkelijk oplopen, maar u toch slechts een beperkt positief (of zelfs een negatief) beleggingsresultaat moet accepteren.

3.3 FAILLISEMENTSRISSICO

Aullure beschikt over een aanzienlijk eigen vermogen. Daarnaast houdt zij steeds een eigen handelsvoorraad edelmetaal aan. Een eventueel faillissement van Aullure heeft enkel gevolgen voor partijen die op dat moment crediteur van de vennootschap zijn. Om inmenging van kapitaal te voorkomen verlopen alle transacties via een Stichting Derdengelden. Op deze manier zal de veiligheid van crediteuren te allen tijde gewaarborgd zijn. Een crediteur is ook de belegger die een order heeft geplaatst en daarvoor al heeft betaald aan de Stichting Derdengelden, maar de edelmetalen nog niet geleverd heeft gekregen van Aullure. Er wordt gestreefd naar zo kort mogelijke levertijden. Onmiddellijk na uw bestelling en betaling, wordt de order geplaatst bij de leverancier of

uit de eigen voorraad geleverd. Levertijden zijn afhankelijk van aard en hoeveelheid van uw bestelling en bedragen onder normale marktomstandigheden nooit meer dan enkele dagen.

3.4 RISICO VAN WETSWIJZIGING

Er kunnen zich wijzigingen voordoen op het gebied van toepasselijke wet- en regelgeving. Deze kunnen van invloed zijn op de bedrijfsvoering van Aullure, maar ook op de omvang van de eerder genoemde spreads rondom de spotprijs. Verder kunnen wetswijzigingen beperkingen met zich meebrengen voor het bezit van edelmetaal of de mogelijkheden edelmetaal aan te kopen. Voorts wordt op dit moment gebruik gemaakt van (inter-)nationale regelingen en afspraken rondom BTW-vrij zilver, platina en palladium. Niet te garanderen is het onbeperkt en ongelimiteerd voortbestaan van dergelijke regelingen. Een onbeperkt en ongelimiteerd voortbestaan van dergelijke regelingen is niet zeker.

3.5 RISICO'S RONDOM VERZEKERINGSDEKKING

Aullure beschikt over afdoende en adequate verzekeringen met betrekkingen tot vervoeren, opslaan en bewaren. Toch valt het in de toekomst niet uit te sluiten dat nu nog onzekere ontwikkelingen ervoor zorgen dat verzekeraars uitsluitingen of beperkingen opleggen aan partijen die edelmetaal vervoeren, opslaan of bewaren. Aullure zal in dergelijke gevallen van onzekere ontwikkelingen geen aansprakelijkheid aanvaarden, tenzij sprake is van fraude, opzet of grove schuld. Op het moment van publicatie van dit prospectus is geen sprake van uitsluitingen of beperkingen anders dan wettelijk voorgeschreven.

3.6 RISICO VAN IDENTITEITSFRAUDE (SOCIAL ENGINEERING)

Alle partijen die zich op het internet begeven, staan in meerdere of mindere mate bloot aan het risico van internet- en identiteitsfraude. Hierop vormen Aullure en haar cliënten helaas geen uitzondering. Vanzelfsprekend heeft Aullure een groot aantal maatregelen genomen om deze vorm van fraude uit te sluiten. Regelmatig wordt de integriteit van onze elektronische systemen door interne en externe specialisten getest. Tevens worden door onze medewerkers strikte procedures gevolgd op het gebied van de toegang tot onze kantoren en dienen zij zich op diverse momenten gedurende de duur van de relatie te vergewissen van de identiteit van hun cliëntèle.

3.7 RISICO VAN NIET (TIJDIGE) LEVERING

Bij aankopen kan zich een risico van niet (tijdige) levering voordoen. Als u een aankoop verricht die Aullure niet uit haar eigen voorraad kan leveren, dan plaatst Aullure op eigen naam een order bij haar professionele leverancier(s). In uitzonderlijke gevallen kan zich de situatie voordoen dat deze partij niet tijdig of helemaal niet levert. De algemene voorwaarden van Aullure ("Algemene Voorwaarden") bepalen in welke situaties een transactie tussen u en Aullure ongedaan kan worden gemaakt. Door slechts zaken te doen met gerenommeerde tegenpartijen van onbesproken reputatie, probeert Aullure dit risico zo veel als mogelijk te beperken.

3.8 RISICO VAN HANDELSONDERBREKINGEN

In uitzonderlijke gevallen kan zich een situatie voordoen waardoor de handel in edelmetaal via Aullure niet mogelijk is. U kunt hierbij denken aan momenten waarop de eigen handelsvoorraad in

onbalans is geraakt in relatie tot de orderstroom. Verder kunnen zich periodes voordoen waarin van overheidswege of als gevolg van andere plotselinge gebeurtenissen, de reguliere handel in edelmetaal, al dan niet tijdelijk, is onderbroken. Deze periodes van handelsonderbrekingen kunnen er toe leiden dat u niet op het door u gewenste moment uw edelmetaal kunt aan- of verkopen. Dergelijke situaties kunnen leiden tot een verlies of een lagere opbrengst.

Indien de oorzaken van handelsonderbrekingen bij Aullure een interne oorzaak hebben, kunt u met uw LBMA-gecertificeerde edelmetaal vanzelfsprekend te allen tijde bij een andere marktpartij terecht.

3.9 OPERATIONEEL RISICO

Fraude, diefstal, verduistering en andere vormen van benadeling van cliënten en eventuele derden zijn nooit volledig uit te sluiten. Aullure heeft echter diverse maatregelen getroffen om het risico op interne en externe fraude te mitigeren. Een ander operationeel risico is het zich manifesteren van technische storingen die ertoe leiden dat er tijdelijk niet gehandeld kan worden.

Functiescheidingen, gedragscodes en (controle op naleving van) opgestelde processen en procedures moeten verhinderen dat dergelijke operationele risico's zich materialiseren. Verzekeraars, accountants, de directie en de (externe) compliance officer voeren bovendien periodieke controles uit op de genomen maatregelen.

4. GEGEVENS BETREFFENDE DE BELEGGINGSOBJECT KOSTEN, BRUTO WAARDE EN ONTTREKKINGEN

4.1 BELEGGINGSOBJECT KOSTEN

In onderstaande tabellen wordt uitgegaan van een prijs per edelmetaal berekend over de gemiddelde prijzen in 2012. Uitgegaan wordt van een aankoop op 1 januari 2012 en een jaarlijkse koersstijging van 8% per edelmetaal. De prijs voor 1 kilogram goud is berekend op EUR 39.000, voor zilver op 7250 EUR per kilogram, platina op 38.000 EUR per kilogram en palladium 16.000 EUR per kilogram.

Tabel I											
Goud in €											
	2012	2013	2014	2015	2016	2017	2018	2019	2020	2021	2022
Waardeontwikkeling goud	42.120	45.490	49.129	53.059	57.304	61.888	66.839	72.186	77.961	84.198	90.934
Spread bij aan-/verkoop	421	-	-	-	-	-	-	-	-	-	909
Bewaarkosten	203	220	237	256	277	299	323	349	377	407	440
Totale kosten	624	220	237	256	277	299	323	349	377	407	1.349
Zilver in €											
	2012	2013	2014	2015	2016	2017	2018	2019	2020	2021	2022
Waardeontwikkeling zilver	783	846	913	986	1065	1150	1243	1342	1449	1565	1690
Spread bij aan-/verkoop	15	-	-	-	-	-	-	-	-	-	33
Bewaarkosten	9	9	9	10	11	12	13	14	15	17	18
Totale kosten	24	9	9	10	11	12	13	14	15	17	52
Platina in €											
	2012	2013	2014	2015	2016	2017	2018	2019	2020	2021	2022
Waardeontwikkeling zilver	41.040	44.323	47.869	51.698	55.834	60.301	65.125	70.335	75.962	82.039	88.602
Spread bij aan-/verkoop	820	-	-	-	-	-	-	-	-	-	1772
Bewaarkosten	439	482	521	563	608	656	709	766	827	893	965
Totale kosten	1259	482	521	563	608	656	709	766	827	893	2737
Palladium in €											
	2012	2013	2014	2015	2016	2017	2018	2019	2020	2021	2022
Waardeontwikkeling zilver	17.280	18.662	20.155	21.767	23.509	25.389	27.421	29.614	31.984	34.542	37.306
Spread bij aan-/verkoop	345	-	-	-	-	-	-	-	-	-	746
Bewaarkosten	188	203	220	237	256	276	299	322	348	376	405
Totale kosten	533	203	220	237	256	276	299	322	348	376	1151

Toelichting op bovenstaande posten in tabel 1:

Aan- en verkoop kosten

De verschillen tussen bied- en laatprijzen vormen de 'spread'. Zowel bij aankoop als bij verkoop speelt deze spread een rol. In bovengenoemd voorbeeld is gerekend met een indicatieve spread van 1% bij de aan- en verkoop van goud en van 2% bij aan- en verkoop van zilver, platina en palladium. Feitelijk zijn dit dus de aan- en verkoopkosten die een rol spelen bij iedere transactie.

Bewaarkosten

De post bewaarkosten is een all-in tarief dat een promillage is van de onderliggende waarde van de in bewaring gegeven edelmetalen. Verzekerde bewaring en opslag van zilver, platina en palladium kost bij Aullure 0,90% (excl. BTW) van de onderliggende waarde per jaar; het tarief voor de opslag van goud bedraagt 0,40% (excl. BTW) van de onderliggende waarde per jaar. Het bewaarloon wordt per maand geïncasseerd van uw tegenrekening. Per maand wordt dit 0,075% excl. BTW voor zilver, platina en palladium, en respectievelijk 0,033% excl. BTW voor goud. Het bewaarloon bevat de kosten van administratie, opslag, verzekering en dient tevens ter dekking van juridische- en kantoorkosten.

Productiekosten

Slechts in het jaar van aankoop heeft de koper te maken met de productiekosten van baren. Deze worden in rekening gebracht door het bedrijf dat de baren in onze opdracht produceert. Deze kosten zijn reeds meegenomen in uw aankoopprijs en worden u niet separaat in rekening gebracht.

4.2 UW BELEGGINGEN EN DE FISCUS

Particuliere beleggers dienen hun belegging in edelmetaal in de meeste gevallen in box 3 aan te geven omdat deze beleggingen onder de vermogens rendementsheffing vallen. Voorts is het van belang dat zilver, platina en palladium baren met 21% BTW belast zijn (tenzij wordt gekozen voor BTW-vrije opslag van deze baren). Voor niet-ingezetenen en sommige ondernemers kunnen de regels anders zijn. We verwijzen u naar uw fiscaal adviseur, accountant of de Belastingdienst voor uitleg bij uw specifieke situatie.

5. GEGEVENS BETREFFENDE HET BELEGGINGSBELEID EN DE ACTIVITEITEN

Aullure biedt beleggers de mogelijkheid om fysiek goud, zilver, platina en palladium te verhandelen. De geleverde baren/munten worden standaard direct in verzekerde en beveiligde opslag genomen bij één van onze professionele onafhankelijke opslagpartner

Indien gewenst kan door de cliënt worden gekozen voor fysieke uitlevering.

5.1 DERDEN

Aullure maakt gebruik van gerenommeerde partijen bij de uitvoering van hun dienstverlening. Bij de selectie van deze partijen staan de belangen van haar cliënten voorop.

Leveranciers: Cookson Drijfhout B.V.
Keienbergweg 12, 1101 GB Amsterdam Z.O.

Opslagpartner: Via Mat International B.V.
P. O. Box 622, CH-8302 Zurich-Kloten

Accountant/fiscalist: Horlings Accountants & Belastingadviseurs B.V.,
Jozef Israëlskade 46, 1072 SB Amsterdam

Geen van deze partijen is aan Aullure gelieerd zodat van belangentegenstellingen geen sprake is. Externe partijen komen niet eerder dan na een uitgebreide screening in aanmerking voor samenwerking met Aullure.

5.2 VERZEKERING

Zowel het transport van de leverancier(s) naar de kluisen alsook de opslag en het eventueel transport naar het aflever adres van cliënten zijn adequaat verzekerd bij gerenommeerde verzekeringsmaatschappijen.

5.3 VEILIGHEID

De interne procedures van Aullure zijn opgesteld door specialisten en getoetst door verzekeraars. Functiescheidingen, een vier-ogen uitgangspunt en periodieke audits waarborgen dat uw bezittingen altijd veilig blijven opgeslagen zolang u daar prijs op stelt. De kluisen voldoen aan de strengste normen op het gebied van veiligheid. Daarbij staan de kluisen onder permanente camerabewaking. Tevens is er te allen tijde gewapende bewaking aanwezig op het terrein van de opslagmaatschappijen.

5.4 EIGENDOM EN VERMOGENSSCHEIDING

De in opslag genomen goederen zijn alle op individuele basis herleidbaar naar de uiteindelijke eigenaar. Steekproefsgewijs wordt hierop gecontroleerd door externe accountant Horlings

Accountants & Belastingadviseurs B.V.. Het is Aullure of haar professionele onafhankelijke opslagpartners verboden in bewaring gegeven goederen te vervreemden of te verpanden.

5.5 KWALITEIT

Alle via Aullure aangeschafte edelmetalen zijn geproduceerd door een door de LBMA of LPPM geaccrediteerde producent van (edel)metaal. Alle baren/munten dragen de Good Delivery Status welke de hoogste kwaliteit edelmetaal garandeert. Dankzij de Good Delivery Status worden de aangeboden (edel)metaalbaren/munten wereldwijd als puur erkend en zijn daardoor zonder verdere analyse eenvoudig verhandelbaar.

6. GEGEVENS BETREFFENDE WIJZINGEN IN DE VOORWAARDEN

De Algemene Voorwaarden zijn opgesteld in de Nederlandse taal en zijn op verzoek ook kosteloos verkrijgbaar op papier. Tevens is iedere keer de meest recente versie van de prospectus digitaal terug te vinden op de website van Aullure.

De Algemene Voorwaarden zijn van toepassing op alle vormen van dienstverlening van Aullure. Bij het uitbrengen van prijsopgaven wordt verwezen naar de Algemene Voorwaarden.

Wijzigingen in de Algemene Voorwaarden

Aullure is te allen tijde gerechtigd de Algemene Voorwaarden eenzijdig aan te passen. Een voornemen tot een dergelijke aanpassing zal ten minste een maand van tevoren op de website worden gepubliceerd.

Een ieder heeft gedurende deze periode het recht om de relatie met Aullure met onmiddellijke ingang te beëindigen tegen de op dat moment geldende voorwaarden. Als een voornemen tot aanpassing van de Algemene Voorwaarden bij Aullure leidt tot de wens de opslagovereenkomst te beëindigen, dan dient de cliënt over te gaan tot verkoop van zijn/haar edelmetaal dan wel dient hij/zij een andere bewaarplaats te kiezen.